



DIEBEL AND COMPANY ARCHITECTS

058
v

LOWELL RESIDENCE

Photography: Kevin Ng Photography
Location: Palo Alto, California
Lot area: 10,000 Sq. Ft.
House area: 2,950 Sq. Ft.
General Contractor: Olivewood

062
v

EASTON RESIDENCE

Photography: Obeo
Location: Burlingame, California
Lot area: 7,436 Sq. Ft.
House area: 4,122 Sq. Ft.
General Contractor: Pacific Coast Builders

064
v

TELLAPART HEADQUARTERS

Photography: Kevin Ng Photography and Reflex Imaging
Location: Burlingame, California
Lot area: 28,100 Sq. Ft.
Building area: 26,000 Sq. Ft.
Developer: BR Commercial Burlingame
Tenant: TellApart

Diebel and Company | Architects is an architecture firm based in the San Francisco Bay Area. We work closely with our clients to thoroughly understand their needs and to develop solutions that are unique, appropriate, and strategic responses to the constraints and opportunities of the project. Rigorous and thoughtful consideration is given to all projects to produce the best results for our clients. Publications and awards have recognized the consistent quality of the firm's work. The firm is interested in a search of design solutions that are refined, cost-effective, and environmentally sensitive. We have developed close working relationships with consultants and contractors who are available to assist our clients.

Diebel and Company | Architects ist ein Architekturbüro mit Sitz in der San Francisco Bay Area. Wir arbeiten eng mit unseren Kunden zusammen, um ihre Bedürfnisse gründlich zu verstehen und Lösungen zu entwickeln, die einzigartige, angemessene und strategische Antworten auf die Möglichkeiten und Beschränkungen des Projekts sind. Alle Projekte werden sorgfältig geprüft, um die besten Ergebnisse für unsere Kunden zu erzielen. Veröffentlichungen und Auszeichnungen würdigen die gleichbleibende Qualität der Arbeit unseres Unternehmens. Wir sind stets auf der Suche nach Designlösungen, die raffiniert, kostengünstig und umweltfreundlich sind. Zu diesem Zweck haben wir enge Arbeitsbeziehungen zu Beratern und Auftragnehmern aufgebaut, die unseren Kunden zur Seite stehen.

Diebel and Company | Architects est un cabinet d'architectes basé dans la région de la baie de San Francisco. Nous travaillons en étroite collaboration avec nos clients afin de bien comprendre leurs besoins et de développer des solutions uniques, appropriées et stratégiques pour répondre aux contraintes et aux opportunités du projet. Une attention rigoureuse et réfléchie est accordée à tous les projets afin de produire les meilleurs résultats pour nos clients. Des publications et des prix ont reconnu la qualité constante du travail du cabinet. L'entreprise s'intéresse à la recherche de solutions de conception raffinées, rentables et respectueuses de l'environnement. Nous avons développé des relations de travail étroites avec des consultants et des entrepreneurs qui sont disponibles pour aider nos clients.

Diebel and Company | Architects es un estudio de arquitectura con sede en el área de la Bahía de San Francisco. Trabajamos en estrecha colaboración con nuestros clientes para comprender a fondo sus necesidades y desarrollar soluciones que sean únicas, apropiadas y respuestas estratégicas a las limitaciones y oportunidades del proyecto. Todos los proyectos son considerados rigurosa y cuidadosamente para producir los mejores resultados para nuestros clientes. Las publicaciones y los premios han reconocido la calidad constante del trabajo de la firma. El estudio está interesada en una búsqueda de soluciones de diseño que sean refinadas, rentables y respetuosas con el medio ambiente. Hemos desarrollado estrechas relaciones de trabajo con consultores y contratistas que están disponibles para ayudar a nuestros clientes.

The project started as a remodel to an existing house that was built decades ago by the owner's father. Because the house no longer satisfied the requirements of a contemporary living style, a new house was planned. Now the original owner's son has built a new house just where his father did many years ago. Tall flowing spaces are full of natural light and maximize the interaction between indoor and outdoor areas. The home flows among three domains for public and private uses and is planned to take advantage of daylighting and views of the surrounding landscape. Spatial interest is developed with varying ceiling heights in the one-story house. Calming blue accents highlight the architecture. The architecture is inspired by mid-century architecture with the house opening to exterior spaces.

Das Projekt begann als Umbau eines bestehenden Hauses, das vor Jahrzehnten vom Vater des Eigentümers gebaut worden war. Da das Haus nicht mehr den Anforderungen an einen zeitgemäßen Wohnstil entsprach, wurde neu geplant. Jetzt hat der Sohn des ursprünglichen Besitzers ein neues Haus errichtet, genau dort, wo sein Vater es vor vielen Jahren getan hatte. Hohe, fließende Räume sind voll von natürlichem Licht und maximieren die Interaktion zwischen Innen- und Außenbereich. Das Haus erstreckt sich über drei Bereiche für die gemeinschaftliche und private Nutzung und soll offen sein für Tageslicht und die Aussicht auf die umliegende Landschaft. Im eingeschossigen Haus werden räumliche Interessen mit unterschiedlichen Deckenhöhen entwickelt. Beruhigende blaue Akzente unterstreichen die Architektur. Das moderne Design ist von der Architektur des Mittelalters inspiriert, wobei sich das Haus nach außen öffnet.

Le projet a commencé comme le remodelage d'une maison existante construite il y a des décennies par le père du propriétaire. Comme la maison ne répondait plus aux exigences d'un style de vie contemporain, une nouvelle maison a été planifiée. Aujourd'hui, le fils du propriétaire initial a construit une nouvelle maison exactement comme son père l'avait fait il y a de nombreuses années. Les grands espaces fluides sont pleins de lumière naturelle et maximisent l'interaction entre l'intérieur et l'extérieur. La maison s'écoule entre trois domaines pour des usages publics et privés et est conçue pour permettre de profiter de l'éclairage naturel et de la vue sur le paysage environnant. L'intérêt spatial est développé avec des hauteurs de plafond variables dans la maison de plain-pied. Des accents bleus apaisants mettent en valeur l'architecture. Le design moderne s'inspire de l'architecture du milieu du siècle dernier, la maison s'ouvrant sur l'extérieur.

El proyecto comenzó como una remodelación de una casa existente que fue construida hace décadas por el padre del dueño. Debido a que la casa ya no satisfacía los requisitos de un estilo de vida contemporáneo, se planificó una nueva casa. Ahora el hijo del dueño original ha construido una nueva casa justo donde su padre lo hizo hace muchos años. Los espacios altos y fluidos están llenos de luz natural y maximizan la interacción entre las áreas interiores y exteriores. La casa fluye entre tres dominios para uso público y privado y está planeada para aprovechar la luz natural y las vistas del paisaje circundante. El interés espacial se desarrolla con diferentes alturas de techo en la casa de una planta. Las relajantes notas de color azul resaltan la arquitectura. El diseño moderno se inspira en la arquitectura de mediados del siglo XX con la casa abriéndose a los espacios exteriores.





North elevation

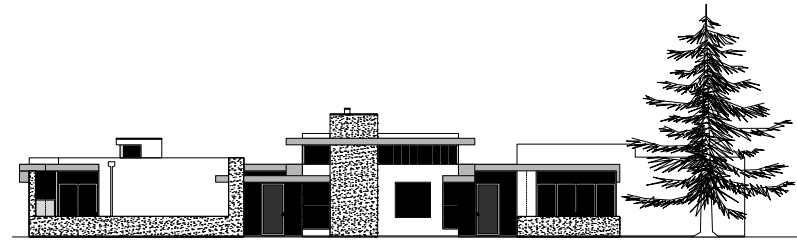

South elevation

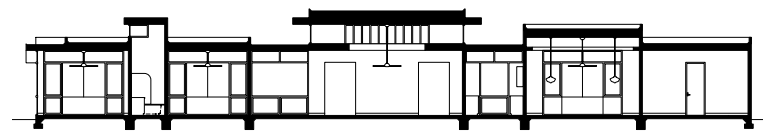

Building section

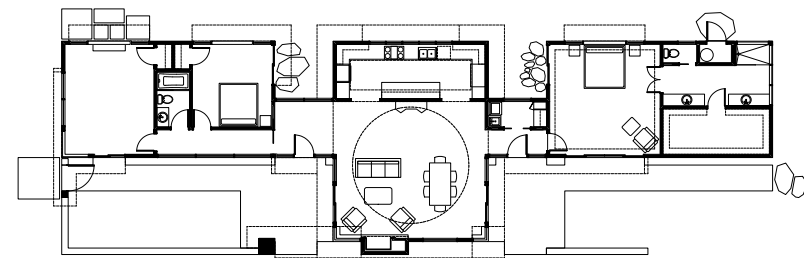

Floor plan

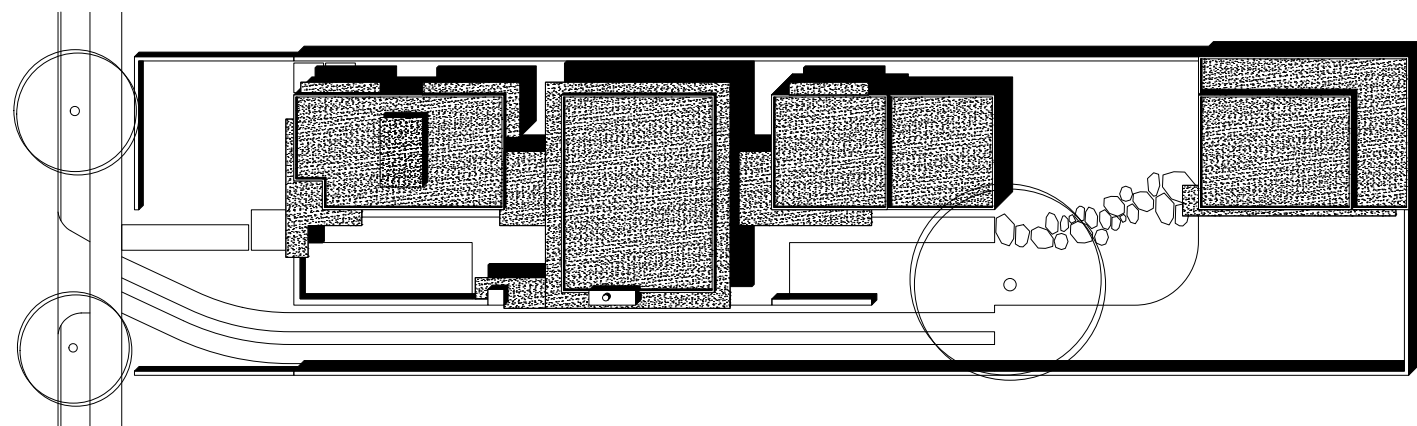

Site plan



Easton Residence is a modern departure from the 1920s California Spanish architectural grandeur. Its original romantic charm is transformed with contemporary design, highlighting a modern take on characteristic stucco walls, low-pitched clay tile roofs, sweeping arches, and wrought-iron railings. The design blends previous expansions with a sleek reconfiguration of the house for contemporary living. A combination of conspicuous silhouettes, restrained color choices, and rich textures provide a soothing retreat. A generally muted palette of pleasing neutrals is enhanced with unexpected appealing color in the home's overall comfortable décor. In the kitchen and baths, streamlined surfaces give the home a sophisticated, modern style. The landscaping and exterior living spaces capitalize on the temperate climate providing for interior spaces seamlessly flowing to exterior areas.

Easton Residence ist eine moderne Entwicklung der architektonischen Größe, die den spanischen neokolonialen Stil der 1920er Jahre in Kalifornien prägt. Sein ursprünglicher romantischer Charme wird mit einem zeitgenössischen Design erneuert, das die Modernität der Stuckmauern, die sanft abfallenden Keramikziegeldächer, Rundbögen und schmiedeeisernen Geländer unterstreicht. Das Design verschmilzt frühere Erweiterungen mit einer eleganten Reorganisation des Hauses für einen zeitgemäßen Lebensstil. Eine Kombination aus auffälligen Silhouetten, nüchternen Farben und satten Texturen sorgt für eine gemütliche Atmosphäre. Die komfortable Einrichtung des Hauses konzentriert sich auf eine Reihe neutraler Farbtöne, die durch kräftige Farbakzente ergänzt werden. In Küche und Bad verleihen die gereinigten Oberflächen dem Haus einen anspruchsvollen Stil. Landschaftsgestaltung und Außenwohnflächen nutzen das gemäßigte Klima und ermöglichen einen reibungslosen Übergang der Innenräume in die Außenbereiche.

Easton Residence est une évolution moderne de la grandeur architecturale qui caractérise le style néocolonial espagnol des années 1920 en Californie. Son charme romantique original est renouvelé par un design contemporain qui met en valeur la modernité des murs en stuc, des toits en tuiles de céramique en pente douce, des arcs en plein cintre et des rampes de fer forgé. Le design fusionne les extensions précédentes avec une élégante réorganisation de la maison pour un style de vie contemporain. Une combinaison de silhouettes remarquables, de couleurs sobres et de textures riches procure une atmosphère chaleureuse. Le décor confortable de la maison met l'accent sur une gamme de tons neutres qui est complétée par des touches de couleurs vives. Dans la cuisine et les salles de bains, les surfaces épurées donnent à la maison un style sophistiqué. L'aménagement paysager et les espaces de vie extérieurs profitent du climat tempéré et permettent aux espaces intérieurs de s'intégrer harmonieusement aux espaces extérieurs.

Easton Residence es una evolución moderna de la grandeza arquitectónica que caracteriza el estilo neocolonial español de la década de 1920 en California. Su encanto romántico original se renueva con un diseño contemporáneo, resaltando la modernidad de las paredes de estuco, los tejados de suave inclinación con teja de cerámica, los arcos de medio punto y las barandillas de hierro forjado. El diseño fusiona ampliaciones anteriores con una elegante reorganización de la casa para un estilo de vida contemporáneo. Una combinación de siluetas conspicuas, colores sobrios y texturas ricas proporcionan un ambiente acogedor. La decoración cómoda de la casa se centra en una gama de tonos neutros que se completa con toques de color llamativos. En la cocina y en los baños, las superficies depuradas dan a la casa un estilo sofisticado. El paisajismo y los espacios de vida exteriores aprovechan el clima templado y permiten que los espacios interiores fluyan sin problemas hacia las áreas exteriores.

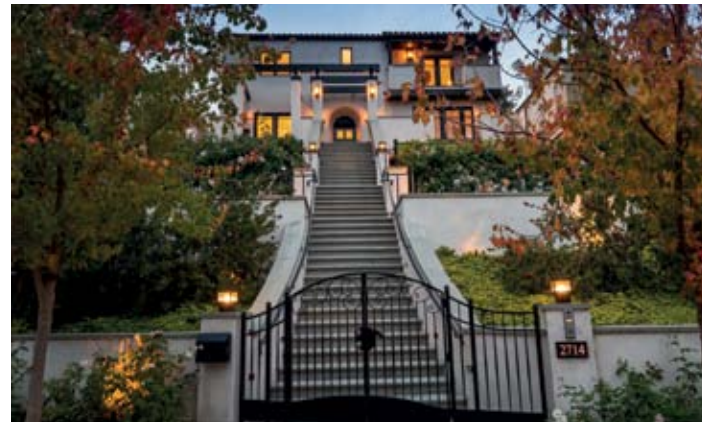

TellApart is a fast-growing advertising technology startup company. Their headquarters is in an adaptive reuse building that was converted from an industrial facility into 26,000 square feet of tech office space. A unique office environment was created around the company's culture. The facility encourages flexible working arrangements, promotes collaboration, and fosters productivity. Open spaces and enclosed rooms are used for suitability to the task at hand and to satisfy personal working preferences. The building was retrofitted with glazed overhead doors and folding doors opening to exterior spaces. TellApart was named one of the best places to work in the Bay Area by San Francisco Business Times.

TellApart ist ein schnell wachsendes Startup-Unternehmen für Werbetechnologie. Der Hauptsitz befindet sich in einem adaptiven Mehrzweckgebäude, das von einer Industrieanlage in eine technische Bürofläche von 2.400 Quadratmetern umgewandelt wurde. Gemäß der Unternehmenskultur wurde eine einzigartige Büroumgebung geschaffen. Die Einrichtung fördert flexible Arbeitsregelungen, Zusammenarbeit und Produktivität. Freiflächen und geschlossene Räume werden für nachhaltiges Arbeiten und zur Befriedigung der persönlichen Arbeitspräferenzen genutzt. Das Gebäude wurde mit verglasten Überkopftüren und nach außen offenen Falttüren nachgerüstet. TellApart wurde von der San Francisco Business Times als einer der besten Arbeitgeber in der Bay Area ausgezeichnet.

TellApart est une jeune entreprise de technologie publicitaire en pleine croissance. Leur siège social est situé dans un immeuble de réutilisation adapté qui a été reconverti en bureaux techniques d'une superficie de 2.400 mètres carrés à partir d'une installation industrielle. Un environnement de bureau unique a été créé autour de la culture de l'entreprise. L'installation encourage la souplesse des modalités de travail, favorise la collaboration et favorise la productivité. Des espaces ouverts et des pièces fermées sont utilisés pour s'adapter à la tâche à accomplir et pour satisfaire les préférences de travail personnelles. Le bâtiment a été réaménagé avec des portes basculantes vitrées au plafond et des portes pliantes ouvrant sur l'extérieur. TellApart a été nommé l'un des meilleurs endroits pour travailler dans la région de la Baie par le San Francisco Business Times.

TellApart es una empresa del sector de la tecnología publicitaria en pleno crecimiento. Su sede se encuentra en un edificio de reutilización adaptable que fue convertido a partir de una instalación industrial en un espacio de oficinas tecnológicas de 2.400 metros cuadrados. En torno a la cultura de la empresa se creó un entorno de oficina único. La instalación fomenta procesos de trabajo flexibles, promueve la colaboración y fomenta la productividad. Los espacios abiertos y los espacios cerrados se utilizan para adaptarse a la tarea que se está llevando a cabo y para satisfacer las preferencias personales de trabajo. El edificio fue reequipado con puertas batientes acristaladas y puertas plegables que se abren a los espacios exteriores. TellApart fue nombrado uno de los mejores lugares para trabajar en el Área de la Bahía por el San Francisco Business Times.

